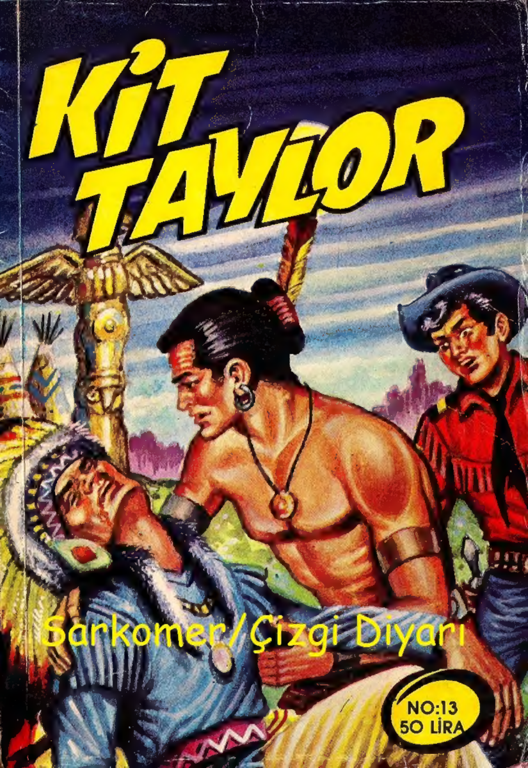
KİT TAYLOR
Sarkomer/Çizgi Diyarı
NO:13
50 LİRA

Sarkomer/Çizgi Diyarı

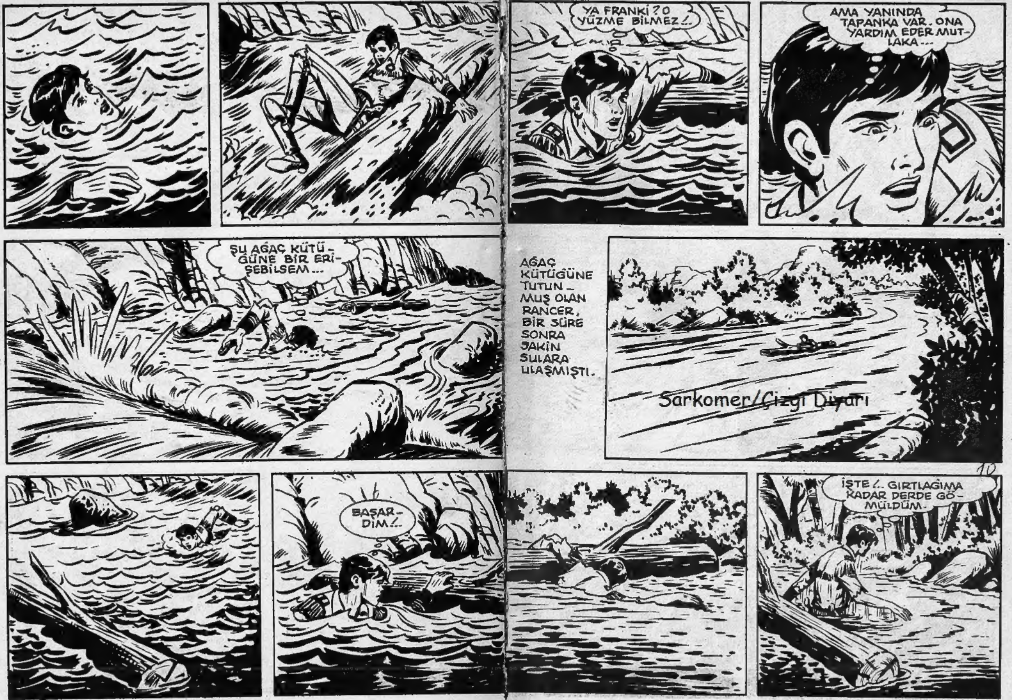
YA FRANKİ? O YÜZME BİLMEZ!..
AMA YANINDA TAPANKA VAR. ONA YARDIM EDER MUTLAKA...
ŞU AĞAÇ KÜTÜĞÜNE BİR ERİŞEBİLSEM...
AĞAÇ KÜTÜĞÜNE TUTUNMUŞ OLAN RANGER, BİR SÜRE SONRA SAKİN SULARA ULAŞMIŞTI.
Sarkomer/Çizgi Diyarı
BAŞARDIM!..
İŞTE!.. GIRTLAĞIMA KADAR DERDE GÖMÜLDÜM.

FRANKİ VE TAPANKA-YI DA KAYBETTİM!..
SONUNDA ONLARI BULURUM, AMA...
IRMAK BOYUNCA YÜ-RÜYECEĞİM!..
TOMAS VE ADAMLARI KANODA OLDUKLARI İÇİN HER HALDE FAZLA GÜÇLÜKLE KARŞILAŞMAMIŞLAR-DIR...
BUNU BÜTÜN KALBİM-LE DİLERİM. ÇÜNKÜ HE-LEN, ONLARLA...

BİR SAAT SONRA...
?
BİR KANO!.. YOKSA?..
BİR YANI DELİNMİŞ!.. ÜSTELİK BU OLAY ÇOK YENİ... BİRKAÇ SAAT ÖNCESİNE DAYANIYOR!..

Sarkomer/Çizgi Diyarı

KİT TAYLOR, SONUNDA O KÜÇÜK TOPLULUĞU GÖRMÜŞTÜ...
İŞTE! DÖRDÜ BİR ARADA! BAKALIM NE KONUŞUYORLAR?
KANONUN DELİNMESİ KÖTÜ OLDU! AURUM SİTİ'YE VARMAK İÇİN ŞİMDİ BÜTÜN O VAHŞİ YERLERDEN YÜRÜMEMİZ GEREKECEK...
AURUM SİTİ'YE GİTMEYİ DÜŞÜNMÜYORUM Kİ...
ATEŞ BAŞINDAYDILAR.
UNUTUYORSUN BRUS... BİZİMKİLERLE O LANET OLASILAR ARASINDAKİ ÇATIŞMANIN SONUCUNU BİLMİYORUZ...
İNSANLARI TANIDIĞIM KADARI İLE O APTAL BREDBÖRİ DEĞİL DE KİT KAZANMIŞ OLABİLİR...

BENCE STAN'I SAF DIŞI ETTİ İSE DE PİGİ ONLARI YANLIŞ YÖNE GÖNDERMİŞTİR.
OLABİLİR, AMA TEDBİRİ ELDEN BIRAKMAMAK GEREK...
ONUN İÇİN HELEN'İ AURUM SİTİ YERİNE TEPELER ARASINDAKİ GİZLİ BİR ÇİFTLİĞE GÖTÜRECEĞİM. RANCER BULAMASIN.
PEKİ, BEN O ÇİFTLİKTE NE YAPACAĞIM?
BUNU DAHA DÜŞÜNMEDİM...
HAH HAA! NEDEN KIZLA AÇIKÇA KONUŞMUYORSUN ŞEF?
BAK GÜZELİM... BU HİKAYEDE SEVGİLİ DAYININ BİR TEK AMACI VARDI...

SENİN DÜNYADA OLDUĞUNU KİMSENİN BİLMEMESİ.
FAKAT ANLAMIYORUM!
ANLATAYIM SABAH ŞEBNEMİ!..
TİLLİNGER DOĞRU SÖYLEDİ. DAYIN SENİ SEVGİSİNDEN VEYA KAN ÇEKİMİNDEN ALMAYA GELMEDİ.
BABANDAN KALAN MİRASTAN DOLAYI HER ŞEYİN SAHİBİ SENSİN... CON TOMAS'IN OLAN ALTIN MADENİNİN DE...
YOK CANIM!..
BUGÜNKÜ HALE GELMEK İÇİN ON YIL HAYVAN GİBİ ÇALIŞTIM.
BU ŞIMARIK, YORGUNLUĞUMUN MEYVALARINI ASLA BENDEN ÇALAMAYACAK!..

ÇOK APTALSIN CON TOMAS! HEM DE PEK ÇOK!..
?
NASIL BÖYLE KONUŞURSUN KÜSTAH!..
DUR TOMAS!.. EĞER ELİNİ KALDIRIRSAN BEN...
HAH HAA!.. NEVADA ŞİMDİ DE KAHRAMAN PRENS OLDU!..
GÖZLERİNİN ARASINA BİR KURŞUN SIKAYIM MI ŞEF?..
YETER! ZATEN ÇOK ÖLÜ VAR!..
SEN DİNLE BENİ! BENİ KAÇIRMAK İÇİN İŞLEDİĞİN CİNAYETLER BOŞA GİTTİ.
FAKAT...
NEDENİ ÇOK BASİT. ÇÜNKÜ BEN BU MİRASI ALMAK İÇİN UYGAR DÜNYAYA ASLA DÖNMEK İSTEMEZDİM!..

GÖZLERİNİ PARA HIRSI KÖR ETMİŞ - DÜNYADA SENDEN FARKLI DÜŞÜNEN KİMSELER OLABİLİR, DİYE BİR AN BİLE DÜŞÜNMEMİŞSİN...
BU İŞLEDİĞİN CİNAYETLER GEREKSİZDİ, CON TOMAS!..
FERMAN YARIM KALDI DOSTUM!..
KİT!
?
BANG!
ONUN İÇİN BU CİNAYETLER VİCDANINI DAHA ÇOK RAHATSIZ EDECEK!..
YILAN!..
SENİ O ÇİFTLİĞE DİRİ DİRİ GÖMECEĞİM!..
SİZ İSTEDİNİZ TOMAS!..
SMACK
BU SANA BİR SÜRE YETER!..
SOCK
SMACK
BU YUMRUKLA ÖLÜM FERMANINI İMZALADIN, NEVADA!..
SAKIN YANLIŞ ADIM ATAYIM DEME! ÇÜNKÜ SENİN GİBİ BİR ALÇAĞI KARŞIMDA GÖRDÜKÇE TETİĞİ ÇEKMEK GELİYOR İÇİMDEN.

PEKİ RANGER. OYUNU KAZANDIN ŞİMDİLİK...
BAK SEN!..
KURT KUZU OLDU. AMA SENİN BU KONUŞMA TARZINDA BİR ŞEY VAR!..
BANG
KAYBETTİM. YENİLGİYİ KABUL EDERİM...
HİÇ OLMAZSA HELEN DAHA FAZLA VAHŞET GÖRMESİN...
YÜZSÜZ!
AH!
KİT!..
HAH HAA! BANA ŞANS GETİRDİĞİNİ SÖYLEMİŞTİM...
RAHAT DURMANI SÖYLEDİM!..
NEDEN KORKUYORSUN? ŞAPKAMI ALACAĞIM.
BANA ŞANS GETİRİR O!..
PEKALA... GİY BAŞINA!
SENDEN KURNAZIM OĞLUM!.. ŞİMDİLİK BU DANSI BEN İDARE EDECEĞİM!..
SEN YERDEN KALK! SANA İŞ VERECEĞİM!.
PEKİ ŞEF!..

Sarkomer/Çizgi Diyarı

DAHA SONRA KİT VE NEVADA-YI, BOYUNLARINA TAŞ BAĞLATMIŞ OLARAK SİLAH TEHDİDİYLE IRMAĞA DOĞRU YÜRÜTTÜ...
CESARET ÇOCUKLAR! BİRKAÇ METRE SONRA YORGUNLUĞUNUZ IRMAKTA SON BULACAK! HEM DE SONSUZA KADAR!
KANOYA DOĞRU İLERLEYİN! ÇABUK!
ŞİMDİ BİNİN!
NİYETİN NEDİR TİLLİNGER?
GAYET BASİT. KANO SİZİ IRMAĞIN ORTASINA KADAR GÖTÜRECEK. SONRA ORADA BATACAK!..

KANOYLA BERABER BATACAKSINIZ! VE TAŞ, SİZİ DİBE SÜRÜKLEYECEK!..
EĞER BİRİNİZ İPLERİNİZİ ÇÖZÜP DE SUYUN YÜZÜNE ÇIKACAK OLURSANIZ, O ZAMAN DA BEN ONUN BEYNİNİ DAĞITACAĞIM!
GÜZEL BULUŞ DEĞİL Mİ? HAH HAH HA!
ŞİMDİ İTELİM!..
İYİ YOLCULUKLAR!
CANIN CEHENNEME, KÖPEK!..

BRUS TİLLİNGER'İN KUVVETLİ BİR ŞE-KİLDE İTMESİYLE....
..KANO KIYIDAN İYİCE UZAKLAŞTI...
BİRKAÇ DAKİKA KADAR SUYUN YÜZÜNDE KALDILAR —
SONRA KANOYA BİRDEN SU DOLMAĞA BAŞLADI...
VE SÜRATLE BATMAĞA BAŞLAMIŞLARDI...
İYİ BANYOLAR ÇOCUKLAR! HAH HAA!

CESARET NEVADA! BİR AN ÖNCE BAĞLA-RI ÇÖZMEYE ÇALIŞ.
OLACAK ŞEY Mİ BU?..
AMA NEYE YARAR Kİ?..
ŞULAR KİT TAYLOR VE NEVADA'NIN ÜSTÜNE KAPANMIŞTI...
HAH HAA! İKİ GÜVERCİN BATTI! BAKALIM SU YÜZÜ-NE ÇIKABİLECEK-LER Mİ?

BAŞARMALIYIM!..
BU KAYA... OH, BELKİ DE ŞANSLIYIM...
KURTULMALIYIM! ÜF! CİĞERLERİM PATLIYOR!
BİRAZCIK SOLUK ALMALIYIM.
SONRA NEVADA'YA YARDIM EDERİM.

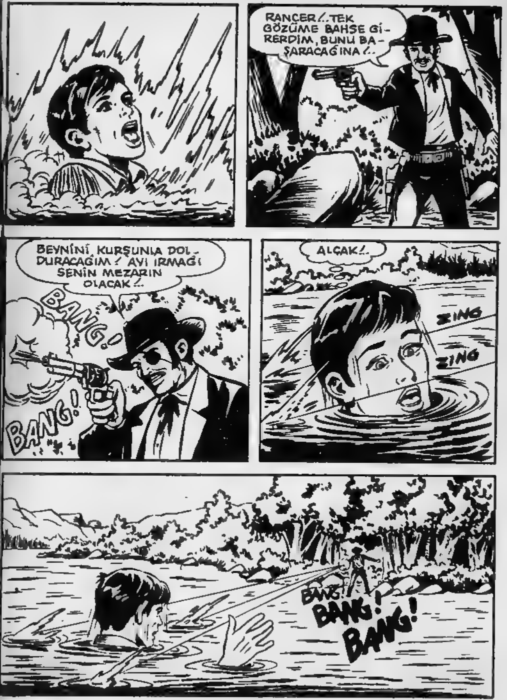
RANGER!.. TEK GÖZÜME BAHSE GİRERDİM, BUNU BAŞARACAĞINA!..
BEYNİNİ KURŞUNLA DOLDURACAĞIM! AYI IRMAĞI SENİN MEZARIN OLACAK!..
BANG!
BANG!
ALÇAK!..
ZING
ZING
BANG!
BANG!
BANG!

BURADAKİ HAVA ÇOK KÖTÜ !..
ZING
ZING
BAKAYIM, NEVADA-YA NE OLDU ?..
VAY CANINA! BAYILMIŞ !..
ACELE ETMEZSEM ZAVALLI NEVADA ÖLECEK !..

ORTAĞINI DA KURTARDIN DEMEK HA ?..
BANG! BANG!
DEMEKKİ BEN DE FAZLA MERMİ YAKACAĞIM !..
BANG BANG
VAY CANINA! GÖZ AÇTIRMIYOR !..
FAKAT TAM O SIRADA BRUS TİLLİNGER-İN ARKA TARAFINDAKİ AĞAÇLARIN ARASINDA ...
BANG BANG

BANA BIRAK!
BANG
BANG BANG
YAEEE!
HEEY! NE OLUYOR ?.
AAH!
LANET OLASI !.
BANG

TAPANKA! SENİ YARALADI MI?
EVET.
BU ARADA KİT, NEVADA'YI KIYIYA DOĞRU SÜRÜKLÜYORDU...
FRANKİ, YERE YIĞILAN SİYU'LU SAVAŞÇININ ÜZERİNE DOĞRU EĞİLDİ...
TAPANKA!
BÜYÜK AYI'NIN VE HALKIMIN İNTİKAMINI ALDIM!.
SABAH ŞEBNEMİ'Nİ KURTARIN!.
TAMAM TAPANKA! HAYATIMIN SON GÖREVİ OLSA BİLE ...

FRANKİ !.. TAPANKA'NIN YARASI AĞIR MI ?..
NE YAZIK Kİ ÇOK AĞIR.
TAPANKA ÖLDÜ !..
TANRIM !
ÇABUK, BANA YARDIM ET...
NEVADA'YA SUNİ TENEFFÜS YAPTIRMALIYIZ FRANKİ...

DAHA SONRA...
BU ALÇAK TİLLİNGER'İ NEDEN TAPANKA'NIN YANINA GÖMDÜK ?
BANA KALSA ONU AKBABALARA BIRAKIRDIM...
SÖYLENME. TİLLİNGER YAŞAMINDA BÜYÜK BİR ALÇAKTI. ORASI DOĞRU...
AMA GENE DE BİR İNSANDI... YALNIZ ARTIK ONU BİZ YARGILAYAMAYIZ...
GEL BAKALIM, NEVADA NE YAPIYOR ?

HEEY! YENİDEN RENK GELMİŞ YÜZÜNE! BAKSANA!..
SAĞOLUN ARKADAŞLAR-
BİZİMLE BERABER YOLA DEVAM EDEBİLECEK MİSİN?
DÜNYANIN BÜTÜN ALTININI VERSELER VAZGEÇMEM.
TAPANKA ÖLMEDEN ÖNCE SABAH ŞEBNEMİ'Nİ KURTARACAĞIMA DAİR ONA SÖZ VERDİM...
BU KONUDA HEPİMİZ AYNI FİKİRDEYİZ FRANKİ... HADİ, GİDELİM ŞİMDİ...

İKİ GÜN SONRA AYI IRMAĞINDAN KIRK MİL KADAR UZAKTA...
CESARET HELEN! BİRKAÇ SAAT SONRA ÇİFTLİKTE OLACAĞIZ!..
TEPELER ARASINDA ÇOK GİZLİ BİR YER, ÇİFTLİK... ORADA SADIK BİR ADAMIM VAR...
SENİ ORADA KİMSE BULAMAZ!..
BENİ DİRİ DİRİ GÖMMEK İSTİYORSUN.
SENİ NE YAPACAĞIMI BİLEMİYORUM HELEN...
SENİ İNCELEYECEĞİM. EĞER SENİ PİS KIZILDERİLİLERDEN KURTARDIĞIM İÇİN BANA MİNNET VE SEVGİ GÖSTERİRSEN....

..O ZAMAN SENİ BELKİ AURUM
SİTİ'YE GÖTÜRÜP MİRAS-
ÇIM YAPABİLİRİM...
HOŞUNA
GİTTİ Mİ?
CEVAP İSTİ-
YOR MUSUN?..
CACK!
İŞTE!..
KÜÇÜK KÜSTAH KÖPEK!
SENİ PİŞMAN EDECEĞİM-
GÖRECEKSİN!..
SENİ AĞLATANA KADAR
DÖVECEĞİM!..
BU KADAR BÜYÜT-
MEYELİM BAYIM-

GENÇ KIZLAR
DÖVÜLMEZ!..
HELE BÖYLE ÇOK
GÜZELSELER...
SABAH ŞEBNE-
Mİ GİBİ...
FAKAT...
ŞEYTAN!..
NEVADA! KİT!..
TANRIYA ŞÜKÜR-
LER OLSUN!..
NASIL OLUR BU?..
SAKİN OL TOMAS! SENİN
GİBİ ÖNEMLİ BİRİ ÇOK
SOĞUKKANLI OLMALI!..

ÖYLEYSE KUDRETİN NERDE KALDI SENİN BÖYLE, TOMAS ?
ŞEY...
ŞUNU VER BU ARADA !..
SİLAHLAR TEHLİKELİDİR !
NE DERSİN TOMAS ?.. YUMRUKLARIMIZLA DÖVÜ-ŞEREK BU İŞİ BİTİRSEK OLMAZ MIZ.
SEN Mİ BAŞLI-YORSUN KİT?
NEDEN OLMASIN

SMACK
OOFF!
BURAYA GEL CANIM !..
DUR, SENİ BİR ŞEKLE SOKAYIM HELE !..
SMACK
ŞİMDİ SIRA BENDE !..
SMACK

DİKKAT! SIRA SENDE KİT!..
SMACK!
YETER! LÜTFEN BIRAKIN!..
TAMAM HELEN..., ZATEN ONUN SAĞ-LAM KALMASINI İSTİYORUM.
ÇÜNKÜ ONU BÜYÜK MAHKEMENİN ÖNÜNE ÇIKARACAĞIM!..
LANET OLASI AYNASIZ!..

BİRAZ SONRA...
KARAR-LI MISIN KİT?
TABİİ... HELEN'İ TOMAS'IN AR-DINDAN GÖTÜRÜP ONA YARDIM-CI OLAMAYIZ...
ONUN İÇİN YOLLARIMIZ AYRILIYOR. BEN VE FRANKİ, SUÇLUYLA İLGİLENECEĞİZ, HELEN...
ONU AURUM SİTİ'DEN ÇOK UZAK BİR YERDEKİ MAHKEMEYE SEVKEDE-CEĞİZ!..
SEN BURADAN BİR YARGIÇ BULUP BÜTÜN MALLARI HELEN'İN ÜSTÜNE GEÇİR-TECEKSİN...
BEN...SİYU'LARIN ARA-SINA DÖNMEK İS-TERİM...
DAĞLARIN ARASINDA HİÇ KİMSE KALMADI...

KAYBOLAN RANGER

Sarkomer/Çizgi Diyarı

VUDS BİZE HER ŞEYİ AÇIKLAR. O UZUN SÜREDİR BU BÖLGEDE...
UNUTUYORSUN. ARKADAŞIMIZDAN EPEYDİR HABER ALAMIYORUZ...
ZATEN ONU BULMAK İÇİN GELMEDİK Mİ? BAYKUŞ GİBİ ÖTMEK İSTEMEM, AMA VUDS'UN KADERİNDEN KUŞKULUYUM...
DAHA SONRA.
MANİTU ONLARI, GÖKYÜZÜNDEKİ ÇAYIRLARINA KABUL ETSİN...
AMİN...
HER NEYSE... BUGÜN BURADAKİ KORKUNÇ OLAYLARDAN BİRİNE TANIK OLDUK.
KAFALARI KESİLMİŞ YERLİLER HER GÜNKÜ OLAYLARDAN DEĞİL.
ŞURAYA... ORMANA BAK!
HANGİ KABİLEDENDİ BUNLAR?
PAYUTE SAVAŞÇILARIYDI...
BU ACI SON, BU BÖLGEDEKİ SÖYLENTİLERİN GERÇEK OLDUĞUNU KANITLIYOR...
FAKAT NE?
YİNE ROMATİZMA AĞRILARIM TUTTU!

BİR ŞÖVALYE İDİ, RANCERLERE DOĞRU GELEN... BİR AN DURDULAR...
SONRA...
KIRMIZI KÖPEKLERİN KAFALARINI SİZ Mİ ÇIKARTTINIZ?
CEVAP VERMEDEN BİR SORU SORACAĞIM ŞÖVALYE...
BU CİNAYETİN YAZARI SEN MİSİN?
ÖYLE!.. KARA EJDERHA HER ZAMAN ADALETİ TEMSİL EDER...

ADALET Mİ? HANGİ ADALETTEN SÖZ EDİYORSUN KATİL?..
KİM OLDUĞUNU NEDEN BÖYLE DAVRANDIĞINI BİLMİYORUM.
NE DE BÖYLE ORTAÇAĞDAKİ GİBİ GİYİNMENİN NEDENİNİ ANLAMIYORUM...
SADECE KANUN NAMINA SENİ TUTUKLUYORUM!.. HEMEN ŞERİFE GÖTÜRECEĞİM SENİ ŞÖVALYE!..
SENİ TANIMAK İÇİN DE YÜZÜNDEKİ O MASKEYİ ÇIKARACAKTIR.
AĞZINDAN ÇIKAN BU SON KELİMELERLE ÖLÜM EMRİNİ KENDİN İMZALADIN YABANCI!..

Sarkomer/Çizgi Diyarı

ZIP
ZIP
AH! İŞLER KÖTÜ GİDİYOR GALİBA...
?
TANRIM!

ŞİMDİ EŞİT DURUM-DAYIZ ARKADAŞ! HAZIR OL!..
ALÇAK! SENİ DOĞ-RAYACAĞIM!..
BOŞUNA YORULMA KİT! ONU BEN ÖRDEK GİBİ AVLAYABİLİ-RİM!..
HAYIR FRANKİ!.. BENİ BU ZEVKTEN YOKSUN BIRA-KAMAZSIN!..

VAHALLA AŞKINA!
SEFİL KÖPEĞE ÖLÜM!..
VAY CANINA! NERDEYSE İKİYE BÖLECEKTİ BENİ...
ÖLÜÜÜMM!
İKİYE BÖLMEDEN ÖNCE BEKLE, UĞURSUZ KARGA!..

KÖTÜ GİTTİ ARKADAŞ!..
ŞİMDİ BANA HER ŞEYİ ANLATACAKSIN! A'DAN Z'YE KADAR! TAMAMMI...
FAKAT TAM O ANDA BU ACAYİP KARA ŞÖVALYE YENİDEN HAREKETE GEÇTİ...
DRUSO! BURAYA!
?
SAHİBİNİN SESİNİ DUYAN AT, YILDIRIM HIZIYLE ŞÖVALYENİN YANINA GELDİ...
ŞÖVALYE PİRE GİBİ SIÇRAMIŞTI ATINA.

Sarkomer/Cizgi Diyarı

BİZİM EJDERHA BİR PUMA KADAR ÇEVİK, BİR ASLAN KADAR KUVVETLİYDİ. NE İHTİYARIZ..
PEKİ, SONUÇ?
SONUÇ, TEK!.. ÇOK KARIŞIK BİR OLAY BU!..
BİR ŞEY BİLİYORUM, O DA BU ZAVALLILARIN ÖLDÜRÜLMESİ..
KARA EJDERHA VE CİNAYETLERİNİ HENÜZ ANLAMAYA İMKAN YOK. ONUN İÇİN ŞİMDİLİK ISRAR ETMEYELİM.
BİZİ AYDINLATACAK İKİ KİŞİ BULALIM...
KİM VAR Kİ?
BİRİNCİSİ BİZİM VUDS... EĞER BULABİLİRSEK TABİİ...

İKİNCİSİ ALEMANYA SİTİ'NİN ŞERİFİ BURALARIN EN ÖNEMLİ KİŞİSİDİR.
YALNIZ DİĞER RANGERLER, AMERİKA'DA YERLEŞMİŞ OLAN BU ALMANLARA KARŞI ÇOK DİKKATLİ OLMAMI SÖYLEDİLER...
PATLAMAYA HAZIR GİBİLER...
PÖH!.. LANET OLASI OBURLAR!..
İSTER OBUR OLSUNLAR, İSTER PATATES MERAKLISI... BİZE BU BÖLGEDE NE OLDUĞUNU ANLATMALILAR...
VUDS KESİNLİKLE GÖRÜŞMÜŞTÜR ŞERİFLE...
BÖYLECE ONDAN HABER ALIRIZ...
ÖYLE! ASIL BU NEDENLE BURAYA GELDİĞİMİZİ UNUTMAYALIM.

Sarkomer/Çizgi Diyarı

VAY CANINA!
BİR BÜYÜCÜ! TANRI BİZİ KORUSUN!
İMDAAT! ŞEYTANIN KIZIYLE KARŞILAŞTIK!..
HEH HEH HEE!..
CANIN CEHENNEME!.. AMA SİZ KİMSİNİZ BAYAN?
İKİ RANCERE DİKKATLE BAKTIKTAN SONRA, ŞEYTANİ GÖZLERİYLE...
--BÜYÜCÜ BİRDEN SIRTINI DÖNDÜ VE ANİDEN ARABANIN İÇİNE GİRDİ...

UH! CEVAP VERECEĞİNE KAYBOLDU, NOEL BABA!..
KİT! YAŞLI HOCANA KULAK VER. BURDAN KAÇALIM!
KAÇALIM! BURASI KÜKÜRT KOKUYOR!
BIRAK KOLUMU! BÜYÜKANNEN OLACAK KADINDAN MI KORKUYORSUN?
SONRA MERAK EDİYORUM... BU BÜYÜCÜNÜN BATIDA NE İŞİ VAR?..
MERAK TEHLİKELİDİR DELİKANLI!..
AMA GELECEĞİNİ ÖĞRENMEK İSTİYORSAN YAKLAŞ BANA. ÇİNGENE TANYA SANA GELECEĞİNİ OKUYACAK.
?
?!

FAKAT SİZ NERDEN ÇIKTINIZ MEYDANA?
SAÇMA BİR SORU YAKIŞIKLI DELİKANLI...
POL
QUI
BURDAN ÇIKTIM TABİİ Kİ...
ÖYLE... PEKİ AZ ÖNCE İÇERİ GİREN O YAŞLI BAYAN ARKADAŞINIZ MIYDI?
BÜYÜCÜ GRETER Mİ?.. AH!.. TABİİ ARKADAŞIM...
GÜZEL TOPRAKLARINIZDA ONUNLA BİRLİKTE YOLCULUK YAPIYORUZ VE ÇOK EĞLENİYORUZ.
KAÇALIM KİT! ÇOK GEÇ OLMADAN KAÇALIM!..
YETER, KORKAK!
BİR ŞEY RİCA EDECEĞİM BAYAN... GELECEĞİMİZİ OKUYACAĞINIZA BİZE YİYECEK BİR ŞEYLER VEREMEZ MİSİNİZ? KARNIMIZ ÇOK AÇ...

HAH HAA! AZ ŞEYLE YETİNİYORSUNUZ...
GERÇEKTEN DE AZ...
!!
HEEY!.. ŞİMDİ BU DA KAYBOLDU!..
BÜYÜCÜYE SORMAYA GİTMİŞTİR.
BİZİ MUTLAKA BÜYÜYLE YOK ETMEYE ÇALIŞACAKLARDIR...
FAKAT BİR DAKİKA SONRA...
MERHABA!
VAY CANINA!
BİNLERCE HİLELİ ZAR AŞKINA! BU DA KİM? ÇİNGENENİN KIZI MI, BÜYÜCÜNÜN YEĞENİ Mİ?..

BEN TİTTİ 'YİM BATILI ÇOCUK. OYUN OYNAMAK İSTİYORUM.
BAYLAR!.. BİRİNİZ BENİMLE OYNAR MI-SINIZ?
OH. HAYIR!
DİNLE YARAMAZ! BİZ BURAYA ÇIKAN KADINDAN BİR ŞEY RİCA ETMİŞTİK.
YEMEK İSTİYORDUK. ANNENİ VEYA BÜ-YÜKANNENİ BURA-YA YOLLA...
PİS/KÖTÜ!
BEN OYUN OY-NAYALIM DİYO-RUM, SEN YEMEK İSTİYORSUN.
KÖTÜ! KÖTÜ!. IHHI IHH!.
VAY CANINA! BU NE İŞ!..

BİLİYOR MUSUN FRANKİ. BU KEZ BEN DE BUNA ŞEY-TAN İŞİ DİYORUM...
BİTMEDİ OĞLUM.
ARABAYA BİR BAK. FAKAT BU ÇOK GÜZEL.
ŞAHANE BİR YARATIKTI. SANKİ BİNBİR GECE MASALLARINDAN ÇIKMIŞTI... İKİ RANCER DE ŞAŞIRMIŞLARDI...
VAY CANINA!
ADIM FATIMA. SAHİPLERİ-MİN EMRİNDEYİM...
HER ARZUNUZ BENİM İÇİN EMİRDİR...

EHM... BİZ DE-MİŞTİK Kİ...
YİYECEK BİR ŞEY...
VEYA ÇİĞNEYEREK YUTA-CAK, İÇECEK BİR ŞEY... ANLADIN MI ?..
EVET SAHİP. FAKAT...
BEN YANLIZ BAŞIMA KARAR VEREMEM.
SADECE BİR KİŞİ SİZE YARDIM EDE-BİLİR...
KRALİÇE !..
HAYDAA! ŞİMDİ BU DA GİTTİ !..
QU
BU ARADA ÇOK YER GÖR-DÜM, AMA BU ARABA GİBİSİNİ GÖRME-DİM...

HIMM !.. BU KRALİÇE OLMALI İŞTE !..
BU DA GÜ-ZEL BİR KIZ. VAY CANINA !..
MERHABA YABANCILAR. TOPRAKLARIMDA KAL-MAK İSTİYOR MUSU-NUZ ?
AÇ KİMSELERİ HEP KORUMU-ŞUMDUR. SİZİ DE ONLARDAN AYIRDETMEYECEĞİM!
AŞÇIM POLİ'YE HABER VEREYİM. SİZE SICAK BİR YEMEK VERİR...
ELVEDA YABANCI!
VAY CANINA !..

KRALİÇEYE POLİ DE EKLENİNCE BU DELİLER KAFESİNDE ALTI KİŞİ OLUYORLAR.
FRÄNKİ... BU ACAYİP OYUNUN AÇIKLAMASI, EMİNİM Kİ DÜŞÜNDÜĞÜMÜZDEN BASİTTİR...
EMİNİM BUNLAR GÖÇEBE ARTİSTLERDİR. KADINLAR BİZİMLE ALAY EDİP BİRAZ EĞLENDİLER...
POLLY QUICK-CHANGE STAR
SOĞAN ÇORBASI GELİYOR ÇOCUKLAR!..
SICAK VE LEZZETLİ. PARMAKLARINIZI DA YİYECEKSİNİZ.
EH! ÇOK İYİ...

FAKAT SİZ KİMSİNİZ?
AÇIKLAMAYI SONRAYA BIRAKALIM. YEMENİZE BAKIN...
LEZZETLİ ÇORBAYI İÇTİKTEN SONRA KIZIN ONLARI İZLEYEN BAKIŞLARI ARASINDA....
...İKİ RANCER, MERAKLARINI BİRAZ DISUN GİDERMEK İSTEDİLER...
ŞİMDİ GİDİP BÜYÜCÜYÜ BULALIM...
GERÇEĞİ SÖYLE FRANKİ.
HAH HAA!..
SENİ İLGİLENDİREN BÜYÜCÜ DEĞİL, FATİMA! HAH HAH!..
DOĞRU. KABUL EDİYORUM. FATIMA, KANIMA İŞLEDİ...
ONU HİMAYEME ALMAK İSTİYORUM. BU YÜZDEN DE....

UH!..
COSTUMES
COSTUMES
HEY KİT! BURADA HİÇ BİR CANLI YARATIK YOK...
SADECE BAVULLAR DOLUSU GİYECEK VAR...
YAA?..
ÖYLEYSE ŞİMDİ KONUŞACAĞIZ KIZIM!..
NE ÖĞRENMEK İSTİYORSUN
BÜYÜCÜ GRETER, ÇİNGENE TANYA, TİTTİ, FATIMA VE KRALİÇE NERDELER? BUNLARI SÖYLE BAKALIM...

BUNDAN BAŞKA ERKEKLER NERDELER POLİ?..
ERKEK FALAN YOK!
KADINLARA GELİNCE... GERÇEKTEN FATIMA'YI İSTİYOR MUSUN BIYIKLI?
EVET...
ÖYLEYSE BENİ İZLE!
?
ARABANIN İÇİNDE...
FATIMA'NIN O BAVULDA OLDUĞUNU SAKIN SÖYLEME BANA...
OYSA...
TAMAM! İŞTE BÖYLE...
FAKAT...
OLAMAZ!
EN SONUNDA ŞİMDİ ANLADIM...

İŞTE! FATİMA KAYBOLDU VE POLİ DÖNDÜ...
ARABANIN ÜSTÜNÜ DAHA DİKKATLİ OKUMUŞ OLSAYDINIZ DAHA ÖNCE HER ŞEYİ ANLARDINIZ...
HAKLISIN POLİ... KUİK CENC, ÇABUK DEĞİŞEN, DEMEK...
AÇIKLASANA OĞLUM...
POLLY
QUICK-CHANGE
STAR
ÇOK BASİT... DAHA ÖNCE GÖRDÜĞÜN KİŞİLER, GERÇEKTE YOK...
DAHA DOĞRUSU, ONLARIN HEPSİ POLİ... BU KIZ, BİR SANİYE İÇİNDE MAKYAJ VE KIYAFET DEĞİŞİYOR.

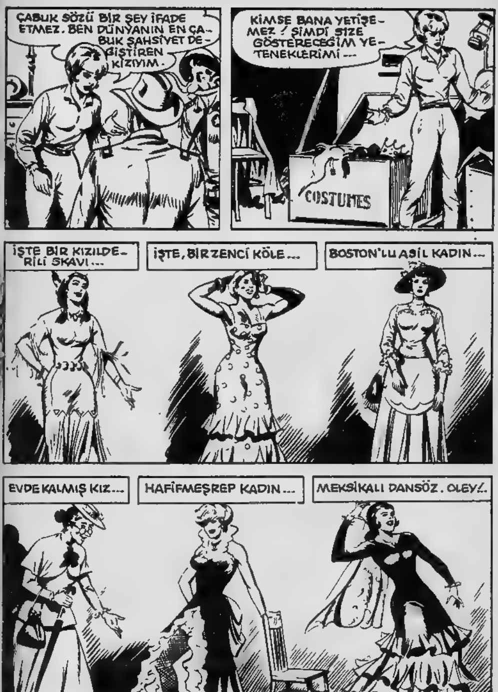
ÇABUK SÖZÜ BİR ŞEY İFADE ETMEZ. BEN DÜNYANIN EN ÇABUK ŞAHSİYET DEĞİŞTİREN KIZIYIM.
KİMSE BANA YETİŞEMEZ! ŞİMDİ SİZE GÖSTERECEĞİM YETENEKLERİMİ...
COSTUMES
İŞTE BİR KIZILDERİLİ SKAVI...
İŞTE, BİR ZENCİ KÖLE...
BOSTON'LU ASİL KADIN...
EVDE KALMIŞ KIZ...
HAFİFMEŞREP KADIN...
MEKSİKALI DANSÖZ. OLEY!..

YETER POLİ ! BİZİ İNANDIRDIN...
BİR MUCİZESİN !
FAKAT ÇOK YAZIK...
FATIMA'YI KENDİME İSTERDİM... YILLARDIR HAYAL ETTİĞİM KADIN !
TESELLİ BULMALISIN.
ONA BAKARSAN POLİ DE HİÇ FENA DEĞİL...
İLTİFATINA TEŞEKKÜRLER...
DAHA SONRA BİR SU BİRİKİNTİSİNİN KIYISINDA...
YARDIMINA TEŞEKKÜRLER.
GÖREVİMDİ. BATIDA YALNIZ DOLAŞMAKTAN KORKMUYOR MUSUN ?

KORKMAK MI ? BAŞIM PEK ÇOK KERELER DERDE GİRDİ, AMA HEP KENDİMİ KURTARDIM...
ERKEK GİBİYİMDİR. BENİ KİMSE RAHATSIZ EDEMEZ...
BU BÖLGE BİRAZ TEHLİKELİDİR POLİ...
ESRARENGİZ ŞEKİLDE ÖLEN, KAYBOLANLAR... KAFASI KOPARILAN KIZILDERİLİLER...
YANİ SENİN GİBİ BİR KIZA GÖRE BİR YER DEĞİL BURASI
BEN DE DUYDUM BURALARDA TUHAF ŞEYLER OLDUĞUNU...
AMA VAZGEÇECEK DEĞİLİM. PROGRAMIMDA NE VARSA YARIN GECE ALEMANYA SİTİ'DE ONU OYNAYACAĞIM. PARAYA ÖNEM VERİRİM. ALMANLAR DA CEPLERİMİ DOLDURACAKLAR...

Sarkomer Çizgi Diyarı

BOL BOL BİRA İÇİP SOSİS YİYİYORLARDI, HEPSİ DE...
KLASİK MÜZİĞE MERAKLARI VARDI...
ŞEREF OYUNLARINA DA ÖYLE...
VE ESKİ KOSTÜM-LERİ GİYEREK ORMANDA ESKİ TİYATRO ESERLE-RİNİ OYNUYOR-LARDI...

ÜÇ ARKADAŞ BU KENTİN ANA CADDESİNDEN GEÇERKEN, ONLAR İÇİN BU KENTİN, DİĞER BATI KENTLERİNDEN HİÇBİR FARKI YOKTU...
SADECE BIRKAÇ DÜKKAN...
GEWEBE
...ORADAKİLERİN ASLINI GÖSTERİYORDU.
NAHRUNGSMITTEL
DAHA SONRA GÜZEL ARTİSTTEN AYRILAN İKİ RANCER, ŞERİFİN BÜROSUNA GİTTİLER...
KURZWARENGESCHAFT
POLIZEI

?!
?
AH!.. BİR YUDUM BİRAYI RAHAT İÇEMEYECEK MİYİM ?..
BU UNİFORMA ... SİZ RANGERSİNİZ !..
EVET ŞERİF ...
RAHATSIZ ETTİĞİMİZ İÇİN ÜZGÜNÜZ. AMA BİZİ BURAYA KADAR GETİREN ACI NEDENLERİ ÖĞRENMELİSİNİZ...
HIMM!.. NEYMİŞ BU ACI NEDEN, BAKALIM ?
TOPRAKLARINDA BİR SÜREDİR KORKU KOL GEZİYORMUŞ, ŞERİF!..
KORKU MU ? KİM SÖYLEDİ BU PALAVRALARI ? BURASI HUZUR İÇİNDE ÇOK RAHAT BİR KENTTİR.
SLAM

BOŞUNA TARTIŞARAK ZAMAN KAYBETMEYELİM ŞERİF. BELKİ SİZ BELKİ BEN HAKLIYIM...
RANGER ROGER VUDS, BURALARI KONTROL ETMEK İÇİN ALTI AY ÖNCE BURAYA GELDİ...
KIZILDERİLİLERİN ANLATTIKLARININ DOĞRULUĞUNU ARAŞTIRACAKTI...
KIZIL KÖPEKLER Mİ ?
AMA ONLAR CİNAYETTEN, KANDAN VE VAHŞETTEN SÖZ EDİYORLARDI, ŞERİF...
BU CİNAYETLERİ KİM İŞLİYORMUŞ ?..
BİLMEM ...
KIZILDERİLİLER RUHLARDAN SÖZ EDİYORLAR. KİMBİLİR NE DEMEK İSTİYORLAR ?

HEPSİ MASAL BUNLARIN! SİZ DE BU HİKAYEYE İNANDINIZ MI?
YOO!..
AMA BURADAN AZ UZAKTA ÜÇ PAYUTE'NİN KOPARILMIŞ KAFALARI MASAL DEĞİL...
BİZE SALDIRAN ESRARENGİZ ŞÖVALYE DE MASAL YA DA HAYAL DEĞİLDİ...
ONU TANIYABİLİR MİSİNİZ?..
NE YAZIK Kİ HAYIR!.. YÜZÜ BİR MİĞFERLE KAPALIYDI...
MİĞFER Mİ?..
BENİMLE ALAY MI EDİYORSUNUZ?
NEDEN ŞAŞTIN? SENİN BAŞINDAKİ DE MİĞFER DEĞİL Mİ?
BU NE CÜRET?! BENİM BAŞIMDAKİ, PRUSYA'DA KALAN TARİHİ BİR MİĞFERDİR. ONU TAKMAKLA ŞEREF DUYARIM.

KAYZER'İN ORDUSUNDA GÖREV ALMAKLA ŞEREF DUYUYORUM BAYLAR!
ONUN İÇİN İZİN VERMEYECEĞİM...
YETER! KAYZER'İ VE MİĞFERİ BIRAKALIM ŞİMDİ...
MADEM İNANMIYORSUNUZ, BİR SORUMA CEVAP VERİN, ŞERİF!
POLIZEI
RANGER ROGER VUDS NEREDE?..
NE BİLEYİM BEN? CEHENNEMİN DİBİNE BİLE GİDEBİLİR...
YANİ VUDS, ALEMANYA SİTİ'YE GELDİĞİNDE SİZE HİÇ UĞRAMADI MI?
HAYIR. SİZİN RANGERİNİZİ GÖRMEDİM.

TUHAF ! ALDIĞI EMİRDE ŞERİFLE İŞBİRLİĞİ YAPMASI GEREKİ-YORDU.
PEKİ ... ANLADIM ŞERİF... HOŞÇAKAL...
HOŞÇA-KAL MI ? BİR DAHA ASLA !..
ASLA !..
SERSERİNİN CANI CEHEN-NEME !.. BİRAYI DOMUZ GİBİ İÇERKEN ELLERİM KAŞINI-YORDU...
POLIZEI
ANLAMIYORSUN FRANKİ... VUDS BİR ŞEY ÖĞRENDİ Kİ, GELİP ŞERİF-LE KONUŞMADI...
BELKİ DE GÖRÜŞTÜ-LER...
POLIZ
AMA O KAYZER'İN OĞLU, BİR ÇINGIRAKLI YILAN-DAN DA BETER. İNAN BANA...
POL

TAMAM. BELKİ ŞE-RİF YALAN SÖYLEDİ...
FAKAT NEDEN YAPSIN BUNU, FRANKİ ?..
SORULAR HEP AYNI. ALE-MANYA SİTİ'DE NELER OLUYOR ? RANGER VUDS'A NE OLDU ?..
ŞİMDİLİK BİR AHIR BULALIM VE MİDEMİZ BİFTEK YÜZÜ GÖRSÜN... NE DERSİN KİT ?..
TOK KARNINA BELKİ KAFAMIZ DAHA İYİ ÇALIŞIR...
ÖNCELİKLE VUDS'UN İZİNİ ARAYACAĞIZ.
LIVERY STABLE
SABUN KÖPÜĞÜ GİBİ HAVADA YOK OLUP KAYBOLAMAZ !..

DAHA SONRA KENTİN LOKANTASINDA...
VURSTER VE HAŞLANMIŞ PATATES. BİNLERCE HİLELİ ZAR....
PATATES YA DA HER NEYSE!.. BUNLAR TAM ALMAN YEMEĞİ!
İŞİN KÖTÜSÜ, ONLARIN ZEVKİNE KATLANMAK ZORUNDAYIZ...
MERHABA!
MERHABA POLİ...
BU GECEKİ OYUNUMA BEKLİYORUM ÇOCUKLAR!
BURADAKİLERİ EĞLENDİRMEK İÇİN KUZEYİN KIYAFETLERİNE GİRECEĞİM.

GELİRİZ POLİ. ALKIŞLARIMIZA GÜVENEBİLİRSİN...
SAĞOL.
GECE GÖRÜŞÜRÜZ. BEKLİYORUM...
MERAK ETME!..
SARIŞIN BEBEĞİ BEĞENDİN DEĞİL Mİ KİT?..
NEDEN? SEN BEĞENMEDİN Mİ?
BEN ONA GÖRE FAZLA YAŞLIYIM...
BENİM DE KLARET TAM VAR...
AMA POLİ GENE DE ŞAHESER BİR KIZ, DOSTUM...
UH! O ŞARKILI FATİMA NASILDI?
GEL. OYUNDAN ÖNCE, GECEYİ GEÇİRECEK BİR OTEL ARAYALIM...

VE O GECE ALEMANYA SİTİNİN MEYDANINDA...
ARTİSTLER ÇIKSIN!
DAHA NE BEKLİYORLAR ?.
BEKLEMEKTEN YORULDUK.
SABIRSIZ SEYİRCİLERİN PROTESTOSUNDAN SONRA POLİ BİRDENBİRE BİRİNCİ KIYAFETİYLE SAHNEYE FIRLADI...
BAYANLAR BAYLAR !.. BÜTÜN VESTERN TİYATROSU VE OYUNCULARI ADINA, HOŞGELDİNİZ...
BU GECEKİ OYUNUMUZ EN YETENEKLİ ARTİSTLER TARAFINDAN OYNANACAKTIR!
"KAHRAMAN ZİGFRİD"İ OYNAYACAĞIZ.

ŞİMDİ ARKADAŞLAR TEK TEK ÇIKIP KENDİLERİNİ TANITACAKLAR...
???
BEN ZİGFRİD! VOLSUNGLAR SOYUNDAN ZİGMUNDUN OĞLU!..
BİR DAKİKA SONRA...
BEN ODİNO!.. ESKİ ALMANLARIN TANRISI!..
POLİ'NİN OYUNU BÜYÜLEYİCİ BİR ŞEKİLDE DEVAM EDİYORDU...
BEN CÜCE REGİN... ZİGFRİD'İN EĞLENCESİ...

BEN EJDERHA FAFNİR! KAHRAMANIN KILICI İLE ÖLECEĞİM!..
BEN, KRİMİLDE, YENİ GELİN!..
VE GECENİN SON KAHRAMANI...
BEN BRUNİLDE!.. SAVAŞÇI!..
NE ŞAHANE KADIN!..
HİÇ BÖYLE ŞEY GÖRMEDİM BEN...
HEEY!.. BENİMLE BİR YÜRÜYÜŞE NE DERSİN?..
AY IŞIĞI VAR!.. BEN DE ROMANTİĞİM, BİLİYOR MUSUN?
HAH!
HAA!

HADİ BEBEĞİM! BENİMLE GEL!..
HEEY! FAKAT NE?..
SPLAT
BİR DAHA BURAYA YAKLAŞAYIM DEME APTAL!..
AH!
AH!
GELECEK DEFA SENİ KILIÇLA İKİYE BÖLÜVERİRİM!..

Çizgi Diyarı

BU GECEKİ PARA FENA DEĞİL HA... NE DERSİNİZ?..
BAKIN! EPEYCE... İNSAN ELİNE ALINCA HOŞLANIYOR...
HUM!
ANLIYORUM, BU İŞ İYİ PARA GETİRİYOR POLİ. FAKAT TEHLİKELERLE KARŞILAŞIYORSUN.
GENÇ BİR KIZ İÇİN BURALARDA PEK ÇOK TEHLİKE VARDIR. GÜNÜN BİRİNDE BAŞIN DERDE GİREBİLİR...
SÖYLEYECEK BİR FİKRİN VAR MI KİT?..
DOĞRUSU BİLEMEYECEĞİM POLİ, AMA MESLEK DEĞİŞTİRMELİSİN...
Sarkomer/Çizgi Diyarı

TAVSİYEN BU MUYDU DELİKANLI? ŞUNU BİL Kİ BEN HİÇBİR ŞEYDEN KORKMAM.
ŞEYTANI GÖRSEM BİLE... ANLADIN MI?..
UH! KAÇMAK DAHA İYİ...
KIZMAYA BAŞLIYOR. BİRAZDAN OĞLUM, KÖTÜ SULARDA YÜZMEYE BAŞLAYACAK...
ONU OTELDE BEKLEYEYİM. ZAVALLI KİT. SAĞLAM KALSA BARİ...
O ANDA KİT TAYLOR, KENDİNİ KORUMAĞA ÇALIŞIYORDU...
UZATMA POLİ... SADECE TAVSİYEYDİ BU...
ÇÜNKÜ SENİ SEMPATİK BULUYORUM...
SADECE SEMPATİK Mİ? BENCE YALNIZCA SEMPATİ DEĞİL BU, KİT...

BENİ BEĞENİYORSUN.
ŞEY...
EVET. SENİ BEĞENİYORUM. HEM DE PEK ÇOK, POLİ...
DAHA SONRA.
NEDEN BENİMLE KALMIYORSUN KİT? ŞAHANE BİR ÇİFT OLURDUK...
DOĞRUSU... ŞEY... BU İMKANSIZ!
ÜÇ NEDENLE... BİRİNCİSİ, BENİ BEKLEYEN BİR KIZ VAR. ONU SEVİYORUM...
İKİNCİSİ... BEN İYİ ROL YAPAMAM POLİ... SENİN SAHNE HAYATINI MAHVEDERİM...

ÜÇÜNCÜSÜ... BURAYA BİR GÖREVLE GELDİM. SENİNLE AŞK YAPMAYA DEĞİL, POLİ...
ALÇAK SERSERİ SENİ!..
SAKİN OL! BEN İSTEMEDİM.
SPLASH!
SCRASH!
OOO! NE YAPIYOR...
SENİ İKİYE BÖLECEĞİM!..

BU SERÜVENİN DEVAMINI GELECEK SAYIMIZDA HEYECANLA İZLEYECEKSİNİZ!

KARA EJDERHA

KİT TAYLOR - No: 13 - 50 Lira - Onbeş Günde Bir Çıkar - Sahibi ve Yazı İşleri Müdürü: Erdoğan EGELİ - İdare ve Basıldığı Yer: Ceylan Yayınları Matbaası - Cağaloğlu, Tasvir Sok. No. 1 -İstanbul Tel: 20 80 90 - Bu mecmuanın Türkiye'de neşir hakkı munhasıran Opera Mundi Firması tarafından Ceylan Yayınları Müessesesine verilmiştir. - Dağıtım: Hürriyet Holding A.Ş. Tel: 28 50 20 -Son Baskı Tarihi: 24 Aralık 1981

Yeni TEKS Bir Ceylan Yayınıdır.